

# Pole Clubs et Territoires

## Partie 1

*Bureau Fédéral Juin 2021*

# **sommaire**

- 1. Point Général**
- 2. CT et Infras**
- 3. Territoires**

- 4. Clubs**
- 5. Société et Mixités**
- 6. PSF**

# 1. Point Général

## **2. Collectivités Locales et Infra**

# # Collectivités Territoriales

- **Participation aux Journées d'Etudes Régionales ANDIISS** BFC (CRdS) & NAQ (Plan Innovation 2024)
  - **Réunions d'information** avec les Collectivités Locales en marge de 4 Opens Plus (*Convention ANDES / FFBB*)
    - **Le Pouliguen (44)** - 18/19.06.2021 (*Inauguration du terrain financé dans le cadre du Plan Infra*) - [S.Kroemer](#) + [L.Saillard](#)
    - **Pau (64)** - 26.06 - [M.Souchois](#)
    - **Roanne (42)** - 3.07 - [JP.Hunckler](#) + [L.Saillard](#)
    - **Beauvais (60)** - 4.07 - [FX.Favaudon](#) + [M.Souchois](#)
  - **Convention GPCu – FFBB – Asso "3x3 Poitiers"** (2019-2021)
    - Signature d'un avenant pour intégration de l'organisation de l'Open de France Juniorleague 3x3 à Poitiers par l'Asso "3x3 Poitiers" en 2021
    - Renouvellement de la convention (2022-2024) à venir (Sollicitation en cours)
- 

# # Conférences Régionales du Sport (CRdS)

## Point d'étape :

- **11 CRdS installée** sur 13 (Occitanie et Corse non installée) (Hors DOM-COM)
- **7 Présidence Région / 4 Présidence CROS**
- **6 représentants "Basket"**
  - Monsieur Olivier Blatrie – CRdS ARA (Suppléant - Collège Mvt Sportif)
  - Monsieur Daniel Herblin – CRdS NOR (Titulaire - Collège Mvt Sportif) + Madame Emilie Gomis (Titulaire - Collège Mvt Sportif - HN)
  - Monsieur Christian Auger – CRdS IDF (Titulaire - Collège Mvt Sportif)
  - Monsieur Stéphane Kroemer – CRdS BFC (Titulaire - Collège CL)
  - Monsieur Gaetan Marteil – CRdS CVL (Titulaire - Collège Mvt Sportif - ANLSP)
  - Madame Nicole Mouzet – CRdS NAQ (Suppléante - Collège Mvt Sportif)
- **CRdS REU** – Johan Guillou, Président de la Ligue REU, y représentera le COSMOS

## # Conférences Régionales du Sport (CRdS)

Région	Président.e
AURA	Stéphanie PERNOD-BEAUDON, Vice-Présidente en charge des sports du Conseil Régional ARA
BFC	Laetitia MARTINEZ, Vice-Présidente en charge des sports du Conseil Régional BFC
BRE	Pierre POULIQUEN, Vice-Président en charge des sports du Conseil Régional BRE
CVL	François BONNEAU, Président du Conseil Régional CVL
GES	Jean-Paul OMEYER, Vice-Président en charge des sports du Conseil Régional GES (Intérim CROS)
HDF	Florence BARISEAU, Vice-Présidente en charge des sports du Conseil Régional HDF
IDF	Evelyne CIRIEGI, Présidente du CROS IDF
NOR	Nicolas MARAIS, Président du CROS NOR
NAQ	Philippe SAID, Président du CROS NAQ
PACA	Hervé LIBERMAN, Président du CROS PACA
PDL	Antoine CHEREAU, 1er VP du Conseil Régional PDL

# # Infra

Informations en  
Partie 2

Bureau Fédéral  
Pour validation

**Demande de clarification du BF sur l'éligibilité des demandes de Label INFRA pour:**

**1 - Un porteur de projet privé via un Etablissement (E1 / E2) affilié la FFBB**

Avis du BF : Dossier éligible / Dossier non éligible

**2 - Un projet INFRA (porté par une collectivité) en lien avec seulement un Comité Départemental et non un club affilié**

Avis du BF : Dossier éligible / Dossier non éligible

# # Infra

Bureau Fédéral  
Pour validation

Demande de Label INFRA

**LA FERTE MACE (61)** – Au sein d'un complexe sportif - Construction de 2 terrains de 3x3 face à face - compatible 5x5

Porteur de projet	Club Support affilié FFBB	Type d'INFRA	Type de travaux	LR	CD	Pratique	Nombre de Buts	Subvention demandée	Cout global opération	Avis CD	Date réception	Dossier conforme aux CDC
Ville de LA FERTE MACÉ	NOR0061025 BASKET BALL FERTOIS	Playground Extérieur 3x3	Création de 2 terrains de 3x3 en face à face	NOR	61	3x3 (compétition)	2	4.000 €	110.366 € HT	FAV	mars-21	oui

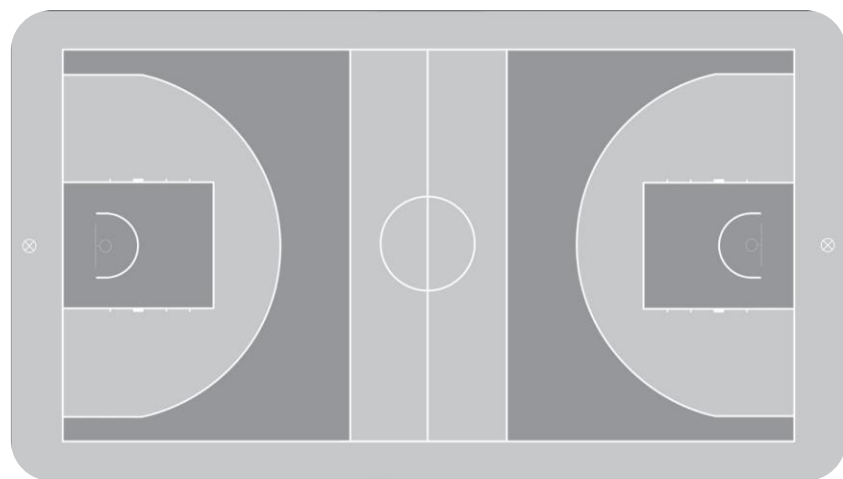

Plan de masse

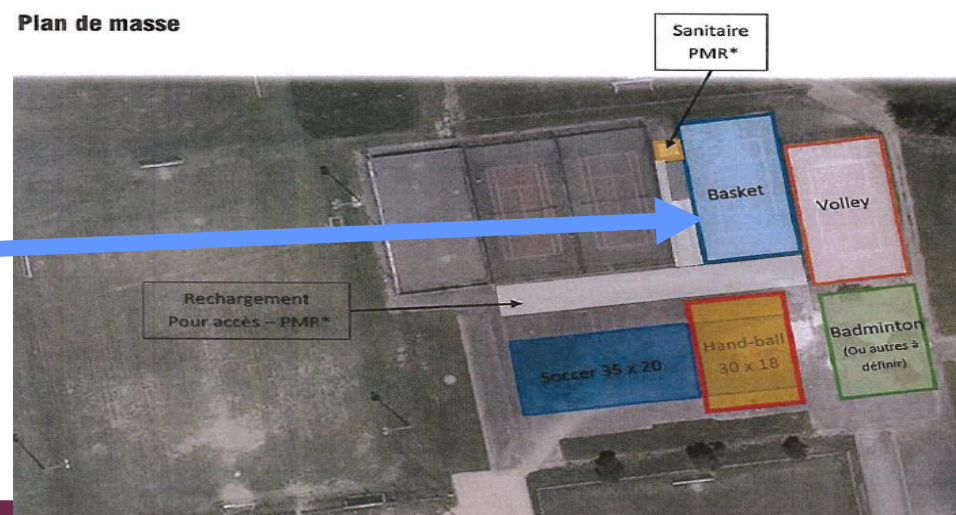

# # Infra

COJO- Candidatures - **Centre de préparation au JO (CPJ)** pour le 5x5 et le 3x3

Rappel du calendrier

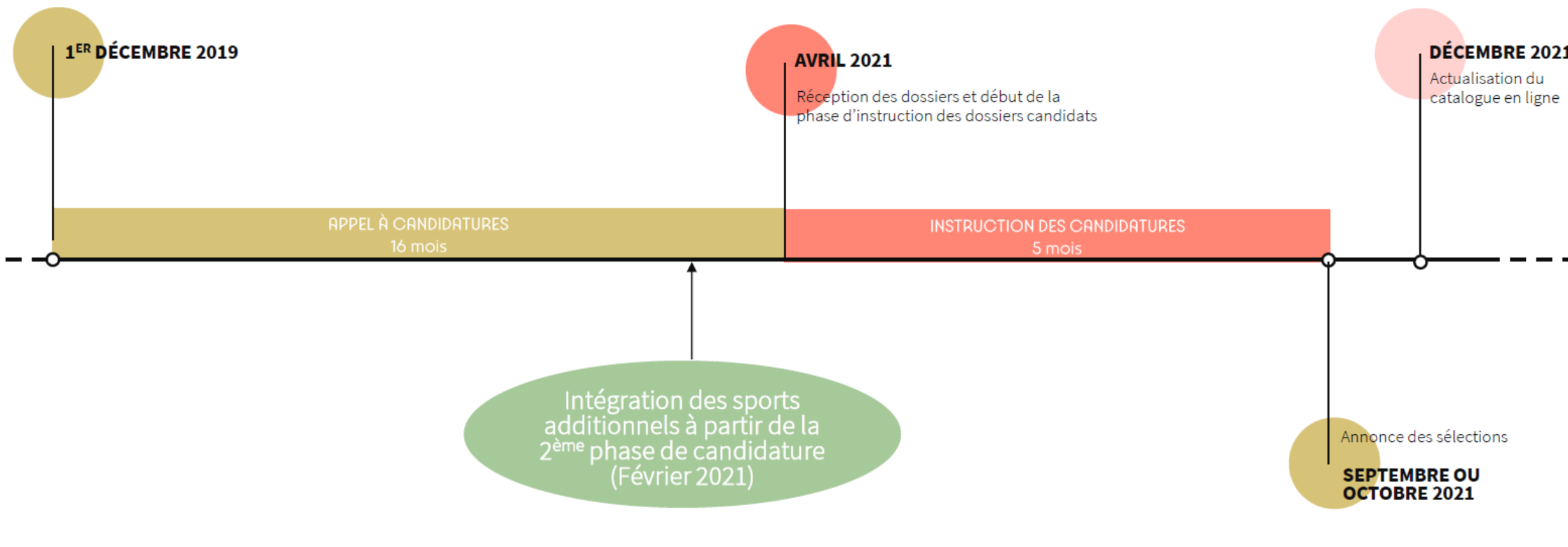

Retour FFBB → COJO : 30 juin 2021

# # Infra

Informations en  
Partie 2

Bureau Fédéral  
Pour validation

## COJO – Centre de Préparation aux Jeux Olympiques (CPJ)

Le COJO a transmis une nouvelle liste de CPJ 5x5 à évaluer (CF partie 2) et une première liste des CPJ 3x3 (Cf. partie 2). Il est proposé d'évaluer les CPJ 5x5 avec les mêmes critères qu'en 2020. Pour les CPJ 3x3, la grille d'évaluation est proposée ci-dessous.

### Méthode d'évaluation: note sur 15 points

- Les critères tiennent compte:
  - Pour 12 point du cahier des charges édités par la FFBB pour les CPJ 3x3
    - 3 critères éligibilité (en rouge)/ 12 points de classement
  - Pour 3 points du cahier des charges COJO sur l'expérience d'accueil
- Les critères techniques:
  - **Dimensions minimales du terrain de jeu : 0** ou 1
  - Hauteur : 0 , 1 (intérieur), 2 (extérieur), 4 (extérieur couvert)
  - **Sol : 0, 1**
  - Eclairage : 0, 1
  - Lignes : 0,1
  - Bancs : 0, 1
  - **Equipements de jeu : 0, 1**
  - Zone aménagée pour le staff : 0, 1
  - Espace de préparation physique : 0, 2
  - Vestiaires : 0,1
  - Option : salle multisport de replis : 0,1

Réunion de la CF. Collectivités et  
Infra pour valider les points de  
chaque CPJ:  
28 Juin 2021

## Problématique de désignation des salles non-classées

En début de saison dans FBI, chaque club (équipe) doit-être affecté à une salle pour pouvoir désigner des rencontres

- L'art. 1 du règlement des salles et terrains stipule que cette salle doit être classée
- Le classement est prononcé pour 1 saison et reconduit par année successive sauf dénonciation par la CFE.
- Pas de suivi des pièces versées au dossiers (validation des PV de la commission de sécurité et des tests d'efforts).

## Pour avis du BF:

- **Souhait d'étudier la possibilité d'alléger l'obligation de communication des pièces (PV de la commission de sécurité et Test d'effort) pour permettre le classement de la salle.**
- **Engager la réflexion d'une campagne de classement des play-ground (terrains extérieurs). Etudier les conditions de classement pour une campagne rapide.**
  - Le compétitions de 3x3 peuvent se dérouler dans des salles H1, H2, H3 ou des terrains T3. Le nombre de terrain T3 en base FBI classé est de 6

# 3. Territoires

# 4. Clubs

# # Relations Clubs <> Clubs

Bureau Fédéral  
Pour validation

## AFFILIATIONS

● Avis Favorable

● Avis Réserve

● Avis Défavorable

LR	CD	NOM CLUB	Avis CD	Avis LR	Avis CF	TYPE	Activité(s)	Date de réception	Date d'affiliation	Dossier Complet
PAC	83	SAINT RAPHAËL VAR BASKET	●	●	●	A1	5x5-VxE	18/05/2021	2021-2022	OK
MAR	-	MADIN GREY BASKET CLUB - MGBC		●	●	A1	5x5-3x3	28/05/2021	2021-2022	OK
PDL	72	NK CAMP	●	●	●	A2	3x3-VxE	25/05/2021	Jusqu'au 30/06/2022	OK
GUA	-	SWE BASKET CLUB		●	●	A2	loisirs 3x3 + VxE	28/05/2021	Jusqu'au 30/06/2022	OK
NAQ	64	EVASPORTS	●	●	●	E2	3x3-VxE	05/02/2021	Jusqu'au 30/06/2022	OK
GES	54	PUNCH NANCY	●	●	●	A1	5x5	28/05/2021	2021-2022	OK
ARA	42	3X3 ALL STARS	●	●	●	A1	3x3	31/05/2021	2021-2022	OK
HDF	59	CHOSEN ONES	●	●	●	A1	3x3	03/06/2021	2021-2022	OK
IDF	91	BOISSY SOUS SAINT YON BASKET	●	●	●	A1	5x5	03/06/2021	2021-2022	OK

# # Relations FFBB <> Clubs

Informations en  
Partie 2

Prise de contact depuis début Juin de l'ensemble des comités. L'ensemble des comités seront contactés avant le 1er Juillet.

*(Le/la président(e) est systématiquement copié(e) des échanges)*

Proposition de rencontre des clubs via TEAMS de chaque comité en collaboration avec le comité.

## Thèmes abordés :

- Rôle du chargé de développement
- Actualités (Protocoles de reprises etc...)
- Clubs 3.0 (3x3, Infra, VXE)
- Temps d'échange

## Liste structures contactées en partie 2

- Rôle du chargé de

# **CTC : Homologations 2021**

# # Relations Clubs <> Clubs

## CAMPAGNE 2021

- Demandes par les clubs :
  - Format habituel via la plateforme « Structures Sportives » avec collecte de l'avis des CD/CT et LR
  - Etude par les membres de la CF Clubs (Groupe B) avec si nécessaire échange avec les clubs, CD/CT et LR

	2018	2019	2020	2021
Création	43	38	28	17
Modification	24	39	27	20
Renouvellement sans modification	66	83	69	85
Fin	27	32	21	23
<b>TOTAL</b>	<b>160</b>	<b>192</b>	<b>145</b>	<b>146</b>

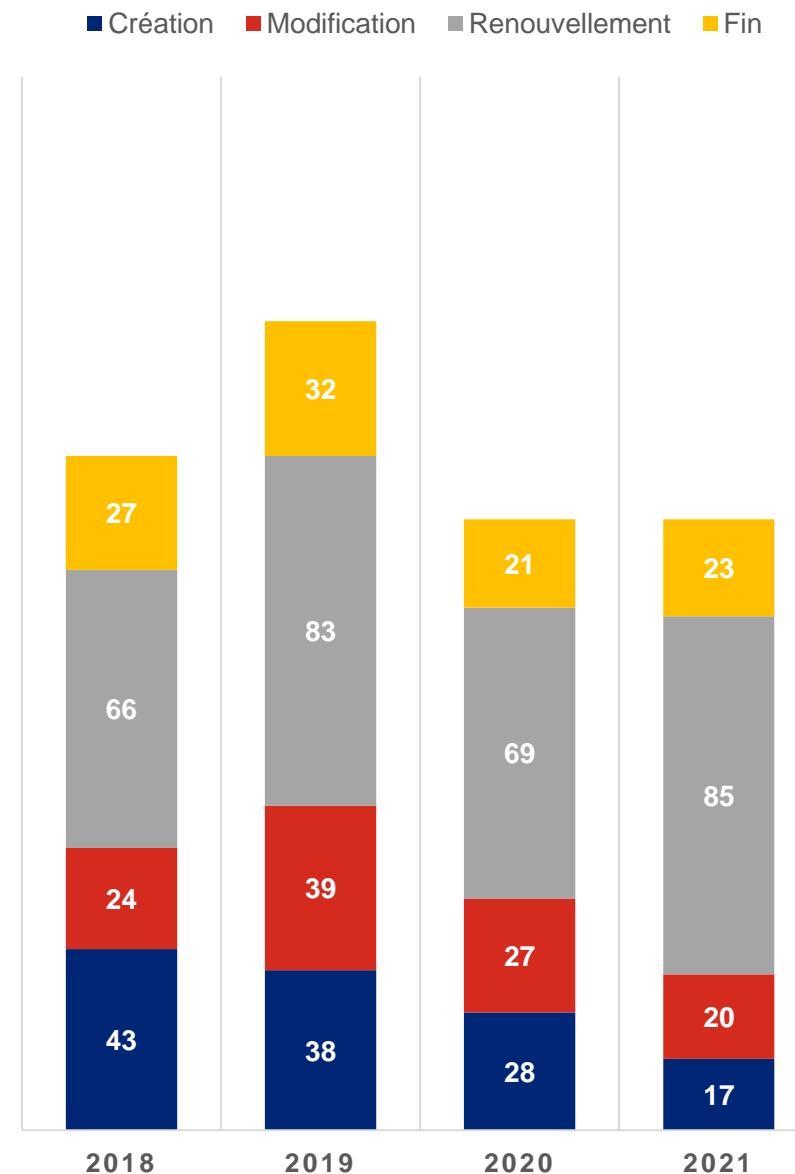

# # Relations Clubs <> Clubs

## CAMPAGNE 2021

- Passage en commission via une classification des CTC en 3 groupes :
  - **Groupe 1** :  
Avis favorable CD/CT + Avis Favorable LR + Avis Favorable du ou de la chargé-e de l'étude  
=> Validation sans débat en commission  
=> Passage en Bureau pour validation « sans débat »
  - **Groupe 2** :  
Avis défavorable ou réservé d'une structure et/ou du ou de la chargé-e de l'étude  
=> Passage en commission pour confirmation ou évolution de l'avis de la CF  
=> Présentation en séance du Bureau pour arbitrage
  - **Groupe 3** :  
Demande de CTC relevant des dérogations prévues dans les règlements  
=> Passage en commission pour validation de l'avis proposé par le ou la chargé-e d'étude  
=> Passage en séance du Bureau pour avis et validation en séance

**112 dossiers  
(voir ci-après)**

**14 dossiers  
(voir ci-après)**

**20 dossiers  
(voir ci-après)**

# # Relations Clubs <> Clubs

Bureau Fédéral

## GROUPE 1 – 3 AVIS FAVORABLES (1/13)

● Avis Favorable

● Avis Réservé

● Avis Défavorable

LR	CD	CTC	Avis CD	Avis LR	Avis CF	Statut	Nombre Clubs	Durée
ARA	0038	CTC RIVE GAUCHE DU DRAC BASKET	●	●	●	01-Créa clot	2	3 ans
ARA	0038	CTC ST VICTOR-NIVOLAS	●	●	●	01-Créa clot	2	2 ans
ARA	0069	CTC FRANCHEVILLE - CHAPONOST	●	●	●	01-Créa clot	2	2 ans
BRE	0056	CTC CENTRE MORBIHAN	●	●	●	01-Créa clot	3	2 ans
CVL	0028	CTC MAINTENON PIERRES BARJOUVILLE BASKET	●	●	●	01-Créa clot	2	2 ans
CVL	0045	CTC DES LOGES	●	●	●	01-Créa clot	2	2 ans
GES	0067	CTC MARLE-SOULTZ	●	●	●	01-Créa clot	2	2 ans
GES	1052	CTC T-A-A-C BASKET	●	●	●	01-Créa clot	3	2 ans
HDF	0059	CTC CARNIERES PROVILLE	●	●	●	01-Créa clot	2	2 ans
IDF	0077	CTC PAYS DE SEINE	●	●	●	01-Créa clot	2	2 ans

# # Relations Clubs <> Clubs

Bureau Fédéral

## GROUPE 1 – 3 AVIS FAVORABLES (2/13)

● Avis Favorable

● Avis Réserve

● Avis Défavorable

LR	CD	CTC	Avis CD	Avis LR	Avis CF	Statut	Nombre Clubs	Durée
NAQ	0033	CTC MEDOC ESTUAIRE	●	●	●	01-Créa clot	2	3 ans
NAQ	0047	CTC AVENIR BASKET D'ALBRET	●	●	●	01-Créa clot	2	3 ans
NOR	0027	CTC VEXIN NORMAND BASKET	●	●	●	01-Créa clot	2	3 ans
OCC	0034	CTC OUEST MONTPELLIER METROPOLE BASKET	●	●	●	01-Créa clot	2	2 ans
OCC	1166	CTC CABESTANY - ELNE	●	●	●	01-Créa clot	2	3 ans
PDL	0085	CTC NORD OUEST VENDEE BASKET	●	●	●	01-Créa clot	2	3 ans
ARA	0073	CTC PORTES DE TARENTEISE	●	●	●	03-Modif-renouv clot	3	2 ans
CVL	0036	CTC USA-CSE	●	●	●	03-Modif-renouv clot	3	2 ans
GES	0068	AS HEIMERSDORF - BC MOERNACH	●	●	●	03-Modif-renouv clot	3	2 ans

# # Relations Clubs <> Clubs

Bureau Fédéral

## GROUPE 1 – 3 AVIS FAVORABLES (3/13)

● Avis Favorable

● Avis Réservé

● Avis Défavorable

LR	CD	CTC	Avis CD	Avis LR	Avis CF	Statut	Nombre Clubs	Durée
NAQ	0033	CTC VALLEE DE L'ISLE 33	●	●	●	03-Modif-renouv clot	3	2 ans
NAQ	0064	CTC BOSS	●	●	●	03-Modif-renouv clot	2	2 ans
NAQ	0087	CTC BEAUNE RILHAC	●	●	●	03-Modif-renouv clot	3	4 ans
NOR	0050	CTC BASKET DE LA BAIE	●	●	●	03-Modif-renouv clot	3	2 ans
OCC	0009	CTC ST GIRONS-SALIES-ST GAUDENS	●	●	●	03-Modif-renouv clot	2	2 ans
PAC	0013	CTC FOS SAPELA BASKET	●	●	●	03-Modif-renouv clot	3	3 ans
PDL	0085	CTC D.G.M.V. BASKET	●	●	●	03-Modif-renouv clot	3	2 ans
ARA	0038	CTC ARTAS-CHATONNAY-FOUR	●	●	●	04-Modif clot	2	
PAC	0083	CTC VAR EST BASKET-BALL	●	●	●	04-Modif clot	2	
ARA	0001	CTC BUGHEY SUD BASKET	●	●	●	05-Renov ss modif clot	3	3 ans

# # Relations Clubs <> Clubs

Bureau Fédéral

## GROUPE 1 – 3 AVIS FAVORABLES (4/13)

● Avis Favorable

● Avis Réservé

● Avis Défavorable

LR	CD	CTC	Avis CD	Avis LR	Avis CF	Statut	Nombre Clubs	Durée
ARA	0001	CTC CSP01BASKET	●	●	●	05-Renov ss modif clot	3	2 ans
ARA	0001	CTC JL BOURG - BC VIRIAT	●	●	●	05-Renov ss modif clot	2	2 ans
ARA	0003	CTC DU BOURBONNAIS	●	●	●	05-Renov ss modif clot	3	4 ans
ARA	0038	CTC GRENOBLE ALPES METROPOLE BASKET	●	●	●	05-Renov ss modif clot	3	3 ans
ARA	0038	CTC LES 2 RIVES	●	●	●	05-Renov ss modif clot	2	4 ans
ARA	0042	CTC DORLAY BASKET	●	●	●	05-Renov ss modif clot	2	2 ans
ARA	0042	CTC FEURS-ROZIER BASKET	●	●	●	05-Renov ss modif clot	2	4 ans
ARA	0042	CTC SAINT CHAMOND SAINT ETIENNE	●	●	●	05-Renov ss modif clot	2	2 ans
ARA	0042	CTC ST PRIEST EN JAREZ - ASPTT ST ETIENNE	●	●	●	05-Renov ss modif clot	2	2 ans
ARA	0063	CTC VAL D'ALLIER	●	●	●	05-Renov ss modif clot	3	2 ans

# # Relations Clubs <> Clubs

Bureau Fédéral

## GRUPE 1 – 3 AVIS FAVORABLES (5/13)

● Avis Favorable

● Avis Réserve

● Avis Défavorable

LR	CD	CTC	Avis CD	Avis LR	Avis CF	Statut	Nombre Clubs	Durée
ARA	0069	CTC EST LYONNAIS BASKET	●	●	●	05-Renov ss modif clot	2	2 ans
ARA	0069	CTC RHONE SUD BASKET	●	●	●	05-Renov ss modif clot	3	4 ans
ARA	0069	CTC SORB (SUD OUEST RHONE BASKET)	●	●	●	05-Renov ss modif clot	2	2 ans
ARA	0073	CTC GRANIER NIVOLET BASKET 73	●	●	●	05-Renov ss modif clot	3	3 ans
BRE	0022	CTC ALP-ALSB	●	●	●	05-Renov ss modif clot	2	4 ans
BRE	0035	CTC AM-CHAN-ZE	●	●	●	05-Renov ss modif clot	2	3 ans
BRE	0035	CTC AURORE-ETRELLES-ARGENTRE	●	●	●	05-Renov ss modif clot	3	4 ans
BRE	0035	CTC BASKET PAYS DE REDON	●	●	●	05-Renov ss modif clot	3	4 ans
BRE	0035	CTC BASKET-CLUB DU LINON	●	●	●	05-Renov ss modif clot	2	4 ans
BRE	0035	CTC MI FORET BASKET 35	●	●	●	05-Renov ss modif clot	3	2 ans

# # Relations Clubs <> Clubs

Bureau Fédéral

## GROUPE 1 – 3 AVIS FAVORABLES (6/13)

● Avis Favorable

● Avis Réservé

● Avis Défavorable

LR	CD	CTC	Avis CD	Avis LR	Avis CF	Statut	Nombre Clubs	Durée
BRE	0056	CTC GOLFE DU MORBIHAN BASKET	●	●	●	05-Renov ss modif clot	3	2 ans
BRE	0056	CTC PAYS DE LORIENT	●	●	●	05-Renov ss modif clot	3	2 ans
CVL	0028	CTC CHATEAUDUN BASKET SUD28	●	●	●	05-Renov ss modif clot	3	4 ans
CVL	0028	CTC GALLARDON EPERNON	●	●	●	05-Renov ss modif clot	2	4 ans
GES	0055	CTC BAR LE DUC REVIGNY	●	●	●	05-Renov ss modif clot	2	2 ans
GES	0055	CTC CHARNY VERDUN	●	●	●	05-Renov ss modif clot	2	2 ans
GES	0067	CTC EUROMETROPOLE STRASBOURG BASKET FEMININ	●	●	●	05-Renov ss modif clot	2	4 ans
GES	0067	CTC SOW	●	●	●	05-Renov ss modif clot	3	2 ans
GES	0068	CTC BASKET NORD SUNDGAU	●	●	●	05-Renov ss modif clot	2	2 ans
GES	0068	CTC LES TROIS PAYS	●	●	●	05-Renov ss modif clot	3	2 ans

# # Relations Clubs <> Clubs

Bureau Fédéral

## GROUPE 1 – 3 AVIS FAVORABLES (7/13)

● Avis Favorable

● Avis Réserve

● Avis Défavorable

LR	CD	CTC	Avis CD	Avis LR	Avis CF	Statut	Nombre Clubs	Durée
HDF	0059	CTC JGT USR	●	●	●	05-Renov ss modif clot	2	4 ans
HDF	0060	CTC NOGENT-SAINT LEU	●	●	●	05-Renov ss modif clot	2	2 ans
IDF	0095	CTC MSBB -USDEM	●	●	●	05-Renov ss modif clot	2	2 ans
NAQ	0024	CTC AOL USBB	●	●	●	05-Renov ss modif clot	2	2 ans
NAQ	0040	CTC COTE D'ARGENT	●	●	●	05-Renov ss modif clot	2	4 ans
NAQ	0040	CTC CSB USA	●	●	●	05-Renov ss modif clot	2	2 ans
NAQ	0040	CTC DU MARSAN	●	●	●	05-Renov ss modif clot	2	4 ans
NAQ	0040	CTC GRAND DAX BASKET	●	●	●	05-Renov ss modif clot	3	2 ans
NAQ	0047	CTC ABCLA	●	●	●	05-Renov ss modif clot	3	2 ans
NAQ	0047	CTC AVENIR NORD GASCOGNE BASKET	●	●	●	05-Renov ss modif clot	3	3 ans

# # Relations Clubs <> Clubs

Bureau Fédéral

## GROUPE 1 – 3 AVIS FAVORABLES (8/13)

● Avis Favorable

● Avis Réserve

● Avis Défavorable

LR	CD	CTC	Avis CD	Avis LR	Avis CF	Statut	Nombre Clubs	Durée
NAQ	0047	CTC ELAN DU SEGURAN	●	●	●	05-Renov ss modif clot	2	2 ans
NAQ	0064	CTC CASTETIS GOUZE ARTHEZ	●	●	●	05-Renov ss modif clot	2	2 ans
NAQ	0064	CTC DU PIEMONT ET DES GAVES	●	●	●	05-Renov ss modif clot	3	2 ans
NAQ	0087	CTC ASPTT LIMOGES LSA	●	●	●	05-Renov ss modif clot	2	4 ans
OCC	0031	CTC COMMINGES BASKET	●	●	●	05-Renov ss modif clot	3	4 ans
OCC	0031	CTC CONFLUENT BASKET	●	●	●	05-Renov ss modif clot	2	4 ans
OCC	0031	CTC GRAND OUEST TOULOUSAIN BASKET	●	●	●	05-Renov ss modif clot	3	2 ans
OCC	0031	CTC SICOVAL	●	●	●	05-Renov ss modif clot	2	2 ans
OCC	0031	CTC UNION 31 NORD	●	●	●	05-Renov ss modif clot	2	3 ans
OCC	0031	SUD-EST TOULOUSAIN	●	●	●	05-Renov ss modif clot	3	2 ans

# # Relations Clubs <> Clubs

Bureau Fédéral

## GROUPE 1 – 3 AVIS FAVORABLES (9/13)

● Avis Favorable

● Avis Réservé

● Avis Défavorable

LR	CD	CTC	Avis CD	Avis LR	Avis CF	Statut	Nombre Clubs	Durée
OCC	4682	CTC CAUSSADE MONTPEZAT	●	●	●	05-Renov ss modif clot	2	2 ans
PAC	0083	CTC LITTORAL VAR BASKET	●	●	●	05-Renov ss modif clot	2	3 ans
PDL	0044	CTC AJD BASKET	●	●	●	05-Renov ss modif clot	2	4 ans
PDL	0044	CTC BASKET FEMININ DE L'ESTUAIRE	●	●	●	05-Renov ss modif clot	2	2 ans
PDL	0044	CTC CENS ET CHEZINE BASKET	●	●	●	05-Renov ss modif clot	2	4 ans
PDL	0044	CTC NANTES ERDRE CARQUEFOU BASKET	●	●	●	05-Renov ss modif clot	3	3 ans
PDL	0044	CTC POLE WEST NANTAIS	●	●	●	05-Renov ss modif clot	3	3 ans
PDL	0044	CTC SILLON BASKET	●	●	●	05-Renov ss modif clot	2	2 ans
PDL	0049	CTC LES MAUGES	●	●	●	05-Renov ss modif clot	2	2 ans
PDL	0072	CTC ANILLE BRAYE - BOULOIRE - BASKET (A3B)	●	●	●	05-Renov ss modif clot	2	2 ans

# # Relations Clubs <> Clubs

Bureau Fédéral

## GRUPE 1 – 3 AVIS FAVORABLES (10/13)

● Avis Favorable

● Avis Réserve

● Avis Défavorable

LR	CD	CTC	Avis CD	Avis LR	Avis CF	Statut	Nombre Clubs	Durée
PDL	0085	CTC BASKET AIZENAY PAYS DE PALLUAU	●	●	●	05-Renov ss modif clot	2	3 ans
PDL	0085	CTC FLAIBEAULAND	●	●	●	05-Renov ss modif clot	2	2 ans
ARA	0038	CTC DU PAYS BERJALIEN	●	●	●	06-Fin clot	2	
ARA	0042	CTC ROANNAIS BASKET AGGLO	●	●	●	06-Fin clot	3	
BFC	0039	CTC LONS-MONTMOROT	●	●	●	06-Fin clot	2	
BRE	0022	CTC TREGOR BASKET 22	●	●	●	06-Fin clot	3	
GES	0067	CTC ALSACE DU NORD	●	●	●	06-Fin clot	3	
GES	0067	CTC BASSE-ZORN	●	●	●	06-Fin clot	2	
GES	0068	CTC KALIBASKET	●	●	●	06-Fin clot	2	
HDF	0002	CTC GAUCHY GRICOURT BASKET	●	●	●	06-Fin clot	2	

# # Relations Clubs <> Clubs

Bureau Fédéral

## GRUPE 1 – 3 AVIS FAVORABLES (11/13)

● Avis Favorable

● Avis Réservé

● Avis Défavorable

LR	CD	CTC	Avis CD	Avis LR	Avis CF	Statut	Nombre Clubs	Durée
PDL	0085	CTC BASKET AIZENAY PAYS DE PALLUAU	●	●	●	05-Renov ss modif clot	2	3 ans
PDL	0085	CTC FLAIBEAULAND	●	●	●	05-Renov ss modif clot	2	2 ans
ARA	0038	CTC DU PAYS BERJALIEN	●	●	●	06-Fin clot	2	
ARA	0042	CTC ROANNAIS BASKET AGGLO	●	●	●	06-Fin clot	3	
BFC	0039	CTC LONS-MONTMOROT	●	●	●	06-Fin clot	2	
BRE	0022	CTC TREGOR BASKET 22	●	●	●	06-Fin clot	3	
GES	0067	CTC ALSACE DU NORD	●	●	●	06-Fin clot	3	
GES	0067	CTC BASSE-ZORN	●	●	●	06-Fin clot	2	
GES	0068	CTC KALIBASKET	●	●	●	06-Fin clot	2	
HDF	0002	CTC GAUCHY GRICOURT BASKET	●	●	●	06-Fin clot	2	

# # Relations Clubs <> Clubs

Bureau Fédéral

## GROUPE 1 – 3 AVIS FAVORABLES (12/13)

● Avis Favorable

● Avis Réserve

● Avis Défavorable

LR	CD	CTC	Avis CD	Avis LR	Avis CF	Statut	Nombre Clubs	Durée
IDF	0075	CTC PARIS NORD EST FEMININ	●	●	●	06-Fin clot	2	
NAQ	0017	CTC BASKET PAYS ROCHEFORTAIS	●	●	●	06-Fin clot	3	
NAQ	0064	CTC USO BASKET - RAMOUS BAIGTS BASKET	●	●	●	06-Fin clot	2	
NOR	0061	CTC BASKET FLERS SAINT GEORGES DOMFRONT	●	●	●	06-Fin clot	2	
NOR	0076	CTC ROUXMESNIL - ARQUES	●	●	●	06-Fin clot	2	
OCC	0031	CTC TOULOUSE METROPOLE ASTRO BASKET CLUB	●	●	●	06-Fin clot	2	
OCC	4682	CTC TERRES DES CONFLUENCES ET DES DEUX RIVES	●	●	●	06-Fin clot	3	
PDL	0044	CTC BASKET LOIRE VIGNOBLE	●	●	●	06-Fin clot	3	
PDL	0044	CTC GRAND LIEU BASKET	●	●	●	06-Fin clot	2	
PDL	0044	CTC LOIRE ACHENEAU BASKET	●	●	●	06-Fin clot	2	

# # Relations Clubs <> Clubs

Bureau Fédéral

## GROUPE 1 – 3 AVIS FAVORABLES (13/13)

● Avis Favorable

● Avis Réservé

● Avis Défavorable

LR	CD	CTC	Avis CD	Avis LR	Avis CF	Statut	Nombre Clubs	Durée
PDL	0044	CTC VAIR-AUXENCE	●	●	●	06-Fin clot	2	
PDL	0085	CTC RIEZ VIE-MONTS ET MARAIS	●	●	●	06-Fin clot	2	
PDL	0085	CTC ROCHESERVIERE BOUAINÉ	●	●	●	06-Fin clot	2	

# # Relations Clubs <> Clubs

Bureau Fédéral  
Pour arbitrage

## GRUPE 2 – AU MOINS 1 AVIS RÉSERVÉ OU DÉFAVORABLE (1/2)

● Avis Favorable

● Avis Réserve

● Avis Défavorable

LR	CD	CTC	Avis CD	Avis LR	Avis CF	Statut	Nombre Clubs	Durée
ARA	0063	CTC COURNON LE CENDRE	●	●	●	03-Modif-renouv clot	3	1 an
GES	0067	CTC BRUMATH-KRIEGSHEIM-VENDENHEIM	●	●	●	03-Modif-renouv clot	2	2 ans
IDF	0091	CTC CENTRE ESSONNE	●	●	●	03-Modif-renouv clot	2	3 ans
BFC	0025	CTC BESANCON THISE-DEVECEY	●	●	●	05-renouv ss modif clot	2	2 ans
BRE	0029	CTC BREST METROPOLE BASKET	●	●	●	05-Renov ss modif clot	2	4 ans
IDF	0078	CTC TRAPPES PLAISIR SQY	●	●	●	05-Renov ss modif clot	2	2 ans
IDF	0093	CTC EST BASKET 93	●	●	●	05-Renov ss modif clot	2	3 ans
IDF	0094	CTC HAUT VAL DE MARNE	●	●	●	05-Renov ss modif clot	2	4 ans
NAQ	0079	CTC CAN 79 BASKET	●	●	●	05-Renov ss modif clot	2	3 ans
OCC	0081	CTC GRAND ALBIGEOIS BASKET	●	●	●	05-Renov ss modif clot	2	3 ans

# # Relations Clubs <> Clubs

Bureau Fédéral  
Pour arbitrage

## GRUPE 2 – AU MOINS 1 AVIS RÉSERVÉ OU DÉFAVORABLE (2/2)

● Avis Favorable

● Avis Réservé

● Avis Défavorable

LR	CD	CTC	Avis CD	Avis LR	Avis CF	Statut	Nombre Clubs	Durée
PDL	0085	CTC LA ROCHE BASKET BCY-SEPA	●	●	●	05-renouv ss modif clot	2	
ARA	0015	CTC BAAG - CANTA	●	●	●	06-Fin clot	2	
CVL	0018	CTC BOURGES SAINT FLORENT	●	●	●	06-Fin clot	2	
NOR	0076	CTC ROUXMESNIL - ARQUES	●	●	●	06-Fin clot	2	
HDF	0059	CTC BC TETEGHEM CAPPELLE	●	●	●	Renouv en cours	2	

# # Relations Clubs <> Clubs

Bureau Fédéral  
Pour validation

## GROUPE 3 – DÉROGATION PRÉVUE (1/2)

● Avis Favorable

● Avis Réserve

● Avis Défavorable

● Expérimentation

LR	CD	CTC	Avis CD	Avis LR	Avis CF	Statut	Dérogation	Durée
GES	0067	CTC ALLIANCE SPORT ALSACE	●	●	●	Création	Nombre	4 ans
BFC	0071	CTC BASKET DU VAL MACONNAIS	●	●	●	Modification	Nombre	4 ans
IDF	0077	CTC POLE BASKET 77 SUD CENTRE	●	●	●	Modification	Nombre	2 ans
OCC	1248	CTC RODEZ AGGLO BASKET	●	●	●	Modification	Expérimentation	4 ans
PAC	0013	CTC BASKET COTE BLEUE	●	●	●	Modification	Nombre	3 ans
PAC	0013	CTC MARSEILLE METROPOLE	●	●	●	Modification	Nombre	2 ans
ARA	0038	CTC BASKET CENTRE ISERE	●	●	●	Renouvellement	Nombre	2 ans
ARA	0042	CTC OUEST STEPHANOIS BASKET	●	●	●	Renouvellement	Nombre	3 ans
ARA	0069	CTC CAP BASKET	●	●	●	Renouvellement	Nombre	2 ans
ARA	0073	CTC VALLEE DE LA MAURIENNE BASKET	●	●	●	Renouvellement	Nombre	4 ans

# # Relations Clubs <> Clubs

Bureau Fédéral  
Pour validation

## GROUPE 3 – DÉROGATION PRÉVUE (2/2)

● Avis Favorable

● Avis Réserve

● Avis Défavorable

● Expérimentation

LR	CD	CTC	Avis CD	Avis LR	Avis CF	Statut	Dérogation	Durée
GES	0088	CTC HAUTES VOSGES	●	●	●	Renouvellement	Nombre	3 ans
HDF	0059	CTC CAMBRESIS UNION BASKET	●	●	●	Renouvellement	Nombre	2 ans
IDF	0075	CTC PARIS BASKET AVENIR	●	●	●	Renouvellement	Nombre	4 ans
NAQ	0017	CTC HAUTE SAINTONGE BASKET	●	●	●	Renouvellement	Nombre	2 ans
NAQ	0040	CTC HAGETMAU CLUBS UNIS	●	●	●	Renouvellement	Nombre	4 ans
NAQ	0047	CTC LOT ET COTEAUX	●	●	●	Renouvellement	Nombre	2 ans
OCC	0031	CTC SUD OUEST MURETAIN	●	●	●	Renouvellement	Nombre	2 ans
OCC	0032	CTC UNION GASCOGNE BASKET	●	●	●	Renouvellement	Nombre	4 ans
PDL	0044	CTC CANAL FORET BASKET	●	●	●	Renouvellement	Nombre + EPCI	2 ans
PDL	0044	CTC HAVRE ET LOIRE BASKET	●	●	●	Renouvellement	Nombre + EPCI	2 ans

# Expérimentation Territoriale

# 5. Société et Mixités

The background is a solid red color. On the right side, there are several thick, white, curved lines that sweep across the frame. One line starts from the bottom left and curves upwards and to the right. Another line starts from the bottom right and curves upwards and to the left. A third line starts from the top right and curves downwards and to the left. These lines create a sense of movement and depth.

# # Société et Mixités

Informations en  
Partie 2

Bureau Fédéral  
Pour validation

Classement des sites pour accueillir les Forums FFBB Citoyen 2022 - 2024

Edition	Structure candidate	Hébergement	Classement CF
2022	LR Bretagne	Hôtel Mercure Centre gare, Rennes	1
2022	LR Nouvelle Aquitaine	Hôtel Atlantail, Anglet	2
2022	LR Nouvelle Aquitaine	Hôtel Sourcéo, St Paul les Dax	3
2024	C0031	Hôtel Mercure Compans, Toulouse	1
2024	C0044	Hôtel Novotel gare, Nantes	2
2024	LR Nouvelle Aquitaine	Hôtel Atlantail, Anglet	3
2024	LR Nouvelle Aquitaine	Hôtel Sourcéo, St Paul les Dax	4

# 6. **Projet Sportif Fédéral**

The background is a solid red color. On the right side, there are several thick, white, curved lines that sweep across the frame. One line starts from the bottom left and curves upwards and to the right. Another line starts from the bottom right and curves upwards and to the left. A third line starts from the top right and curves downwards and to the left. These lines create a sense of movement and depth.

# # Projet Sportif Fédéral 2021

## MODIFICATION DU CALENDRIER D'INSTRUCTION CD-LR dont UM :

- Ouverture technique de « Le Compte Asso »: le 9 avril 2021
- Clôture du dépôt des dossiers: **le 1<sup>er</sup> Juin 2021 (décision du BF du 07/05/21)**
- Contrôle interne et finalisation: le 2 Juin 2021
- Début de l'instruction étape 1 le 3 Juin 2021
- Fin de l'instruction étape 1: le 20 juin 2021
- Fin de l'instruction étape 2: le 30 juin 2021
- Finalisation/derniers ajustements les 1<sup>er</sup> et 2 juillet
- ***Propositions au BF le 9 juillet 2021***
- ***Propositions au CD le 10 juillet 2021***
- ***Etape 3 saisie sur Osiris pour l'ANS les 12 et 13 juillet 2021***
- ***Validation et transmission à l'ANS le 15 juillet 2021***

# # Projet Sportif Fédéral 2021

Principales décisions prises par la Commission Fédérale PSF, lors de sa réunion du 30 Mai 2021 :

- Calendrier d'instruction :

Report de la date limite de fin d'instruction phase 1 (ventilation de 70% de l'enveloppe disponible) **du 11 juin au 20 juin au soir**

Report de la date limite d'instruction phase 2 (les 30% restants) **du 23 juin au 30 juin**

Derniers ajustements (si nécessaire) les 1<sup>er</sup> et 2 juillet

- Instruction des fiches 16 et 17 :

Après débat, il a été décidé de demander aux binômes constitués, de se charger de cette instruction (logique de meilleure connaissance des dossiers). Nous avons une nouvelle réunion de la CF PSF lundi 7 juin pour valider définitivement la méthodologie retenue pour l'instruction de ces 2 fiches (en lien avec la CF clubs).

- Instruction de la fiche 15 (12 clubs et 2 CD)

Confiée à la CF des finances qui présentera ses conclusions le 11 juin.

# Pole Clubs et Territoires

Partie 2

*Comité Directeur 23&24 avril 2021*

# sommaire

1. CT et Infras
2. Territoires
3. Clubs
4. Société et Mixités
5. PSF

# 1. Point Général

The background is a solid dark blue. On the right side, there are two thick white lines. One is a straight line that starts from the top right and extends diagonally towards the bottom left. The other is a curved line that starts from the top right, curves downwards and to the left, and then continues as a straight line towards the bottom right. The two lines intersect in the upper right quadrant.

## **2. Collectivités Locales et Infra**

The background is a solid dark blue. On the right side, there are two thick white lines. One is a straight diagonal line starting from the top center and extending towards the bottom right. The other is a curved line that starts from the top right, curves downwards and to the left, and then continues downwards and to the right, crossing the diagonal line.

## Liste des collectivités candidates pour l'accueil du 5x5

Collectivité candidate	CD	LR	Nom de l'équipement
Plateau d'Hauteville	01	ARA	Hauteville 3S - Gymnase multisport
Roannais Agglomération	42	ARA	Halle André Vacheresse
Syndicat intercommunal de la Grande Plagne	73	ARA	Salle Omnisports Pierre Leroux
Vesoul	70	BFC	Gymnase Jean Jaurès
Tours	37	CVL	Halle des sports de Monconseil
Charleville-Mézières	08	GES	Arena
Epernay	51	GES	Hall des Sports Pierre Gaspard
Métropole du Grand Nancy	54	GES	Palais des Sports Jean Weille
Sainghin-en-Mélantois	59	HDF	Complexe Sportif de Sainghin en Mélantois
Orchies	59	HDF	Contact Pévèle Arena
Gouvieux	60	HDF	Gymnase municipal
La Croix-Saint-Ouen	60	HDF	Salle de sports Jeannick Rancinangue
Sangatte	62	HDF	Salle André Segard
Bussy-Saint-Georges	77	IDF	Complexe Laura Flessel
Lognes	77	IDF	Gymnase Liberté
Communauté de communes du Pays de Fontainebleau	77	IDF	Complexe sportif François Combourieu - Multisport
Le Perray-en-Yvelines	78	IDF	Gymnase municipal Grande Rue Verte
Gif-sur-Yvette	91	IDF	Centre Omnisports Universitaire de Moulon
Gif-sur-Yvette	91	IDF	Complexe sportif des Goussons

Collectivité candidate	CD	LR	Nom de l'équipement
Nanterre	92	IDF	Palais des sports
Meudon	92	IDF	Gymnase Georges Millandy
Asnières-sur-Seine	92	IDF	Gymnase Concorde
Asnières-sur-Seine	92	IDF	Arena Teddy Riner - multisports
Levallois-Perret	92	IDF	Palais des Sports Marcel Cerdan
Montfermeil	93	IDF	Complexe Henri Vidal - Gymnase
Soisy-sous-Montmorency	95	IDF	Complexe Sportif Schweitzer - Gymnase multisport
Lacanau	33	NAQ	Complexe sportif de la Cousteyre
Hendaye	64	NAQ	Complexe Sportif Irandatz
Région Nouvelle-Aquitaine	86	NAQ	Gymnase Pierre Vincent
Rots	14	NOR	Complexe Benoît Costil - Gymnase
Saint-Lô Agglomération	50	NOR	Centre sportif Saint-Ghislain espace B
Oissel	76	NOR	Complexe sportif Germinal
Saint-Chamas	13	PAC	Parc des Sports
Cogolin	83	PAC	COSEC Coulony
Basse-Goulaine	44	PDL	Gymnase de la Herdrie
Sablé-sur-Sarthe	72	PDL	Gymnase Georges Mention
Challans	85	PDL	Gymnase multisport Vrignaud

# # Infra

## Liste des collectivités candidates pour l'accueil du 3x3

Collectivité candidate	CD	LR	Nom de l'équipement
Communauté de Communes du Pays Voironnais	38	ARA	Tremplin sport - halle de basketball 3*3
Roannais Agglomération	42	ARA	Halle André Vacheresse
Reims	51	GES	Gymnase Courcelles - extérieur
Metz Métropole	57	GES	Plateaux de Frescaty
Mulhouse Alsace Agglomération	68	GES	Mulhouse Climbing Center
Mulhouse Alsace Agglomération	68	GES	Salle Berrwiller
Mulhouse Alsace Agglomération	68	GES	Complexe Doller
Nogent-sur-Oise	60	HDF	Esplanade des Granges
Beauvais	60	HDF	Elispace - basketball 3*3
Méru	60	HDF	Complexe des Ablons
CROUS de Paris	75	IDF	Dojo
Communauté de communes du Pays de Fontainebleau	77	IDF	Complexe sportif François Combourieu - Basketball 3*3
Villebon-sur-Yvette	91	IDF	Centre sportif Saint Exupéry Gymnase Marvingt
Athis-Mons	91	IDF	Gymnase Pierre de Coubertin
Grand Paris Sud	91	IDF	Site de la Nacelle
Taverny	95	IDF	Gymnase R. Dacoury

Collectivité candidate	CD	LR	Nom de l'équipement
Agglomération de Cergy-Pontoise	95	IDF	Complexe sportif Maradas Joël Motyl - basketball 3*3
Communauté d'Agglomération du Grand Cognac	16	NAQ	Complexe sportif des Vauzelles
Département de la Dordogne	24	NAQ	Complexe sportif Gymnase Agora
Mont-de-Marsan	40	NAQ	Espace François Mitterrand
Communauté de Communes Lot et Tolzac	47	NAQ	Centre omnisport La Base
Communauté d'Agglomération Pau Béarn Pyrénées	64	NAQ	Salle Bruno Tarricq
Communauté de communes Parthenay-Gâtine	79	NAQ	Parc des sports L'Enjeu
Bressuire	79	NAQ	Terrain de basket extérieur Valette
Grand Poitiers Agglomération	86	NAQ	Salle Jean-Pierre Garnier - Basketball 3*3
Région Nouvelle-Aquitaine	86	NAQ	Préau Sportif Sylvain Maynier
Département du Gard	30	OCC	Espace Gard Découvertes - Halle couverte
Toulouse	31	OCC	Maison du basket
Blagnac	31	OCC	Gymnase Andromède
Cap d'Ail	06	PAC	Amphithéâtre de la mer - Plage Marquet Cap d'Ail
Miramas	13	PAC	Stadium Miramas Métropole
Le Mans	72	PDL	Antarès

# # Infra

## Financement FFBB

JUIN 2021

# PLAN INFRA

## LABEL INFRA-FONDS FEDERAL

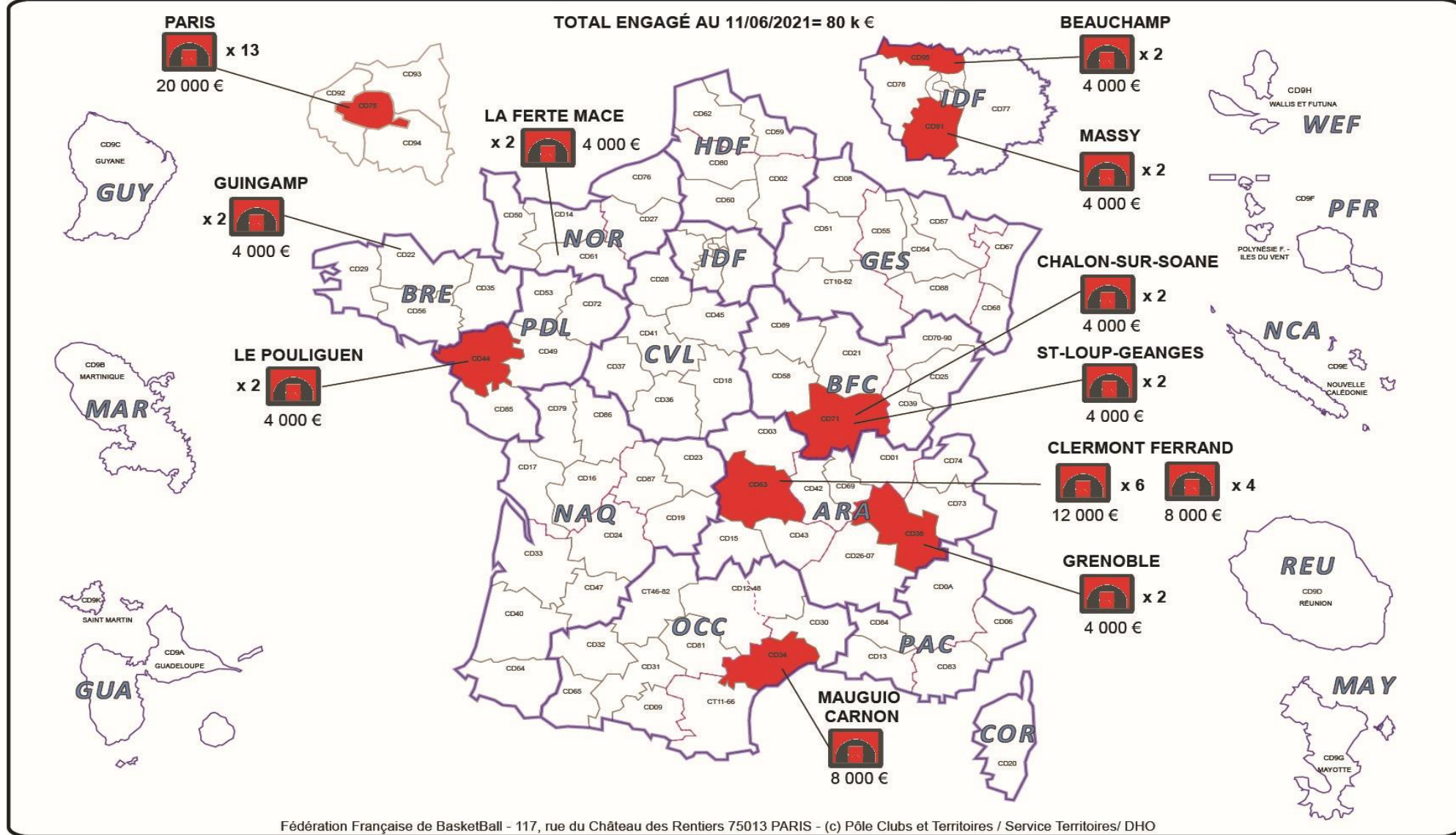

JUIN 2021

# PLAN INFRA

## FINANCEMENT ANS 2020

**PLAYGROUND 3X3 (590 181 €)**

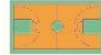

**GYMNASE (5 485 928 €)**

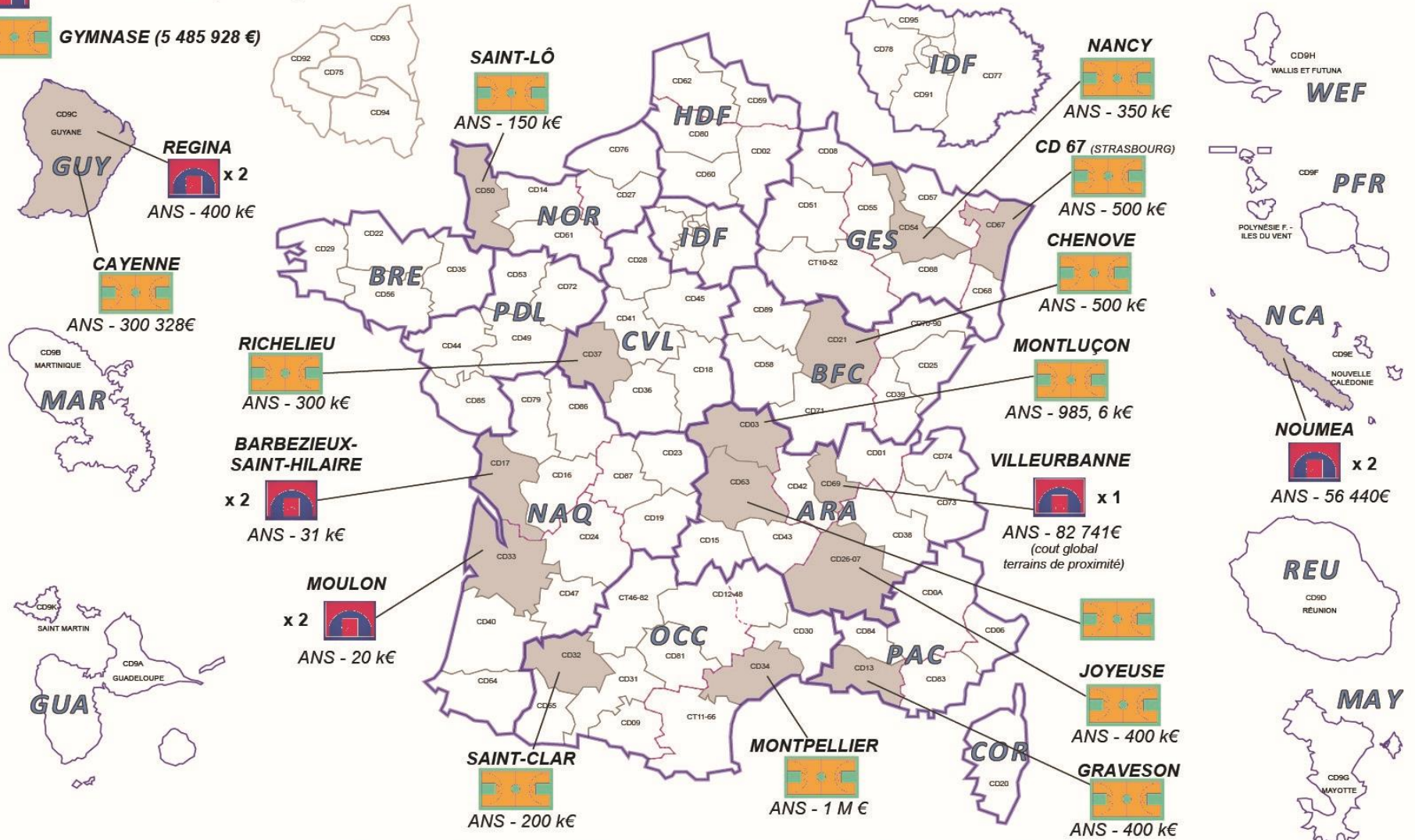

# # Infra

## Commission Fédérale Equipements: Problématique d'affectation des salles non-classées

- En début de saison dans FBI, chaque club (equipe) doit-être affecté à une salle pour pouvoir désigner des rencontres
  - L'art. 1 du règlement des salles et terrains stipule que cette salle doit être classée.
  - Pour faciliter le processus d'attribution de ces salles, il est admis que si cette salle (dans FBI) est pourvue des documents permettant "d'ouvrir une procédure de classement" alors, la salle peut-être désignée. La visite de classement (Compétence CD) doit néanmoins intervenir dans la saison en cours
  - Documents à fournir: **PV de commission de sécurité ERP** et **Test d'effort (320Kg)** . **Ou à défaut, autorisation du propriétaire**
  - Été 2019 – nettoyage de la base en « masquant » les salles qui : ne sont ni classées, dépourvues de tout document de sécurité, et non désignées depuis au moins 3 saisons. (1600 salles masquées)- pour mémoire, 8 700 en base alors qu'environ 5 200 ne sont « désignées » chaque saison.
  - Décembre 2019, constat par la CFE d'un nombre encore trop important de salles (1 000) dans FBI qui ne sont ni classées ni pourvue de document de sécurité, mais font régulièrement l'objet de désignation par nos instances déconcentrées.
  - 04 juillet 2020 : Constat et actions posés au Comité Directeur
  - 15 juillet 2020 : Relance et Communication faites à tous les CD dans la foulée avec listing des salles à l'appui.
  - Décembre 2020: **70%** de salles débloquées
- 

# 3. Territoires

# 4. Clubs

# 5. Société et Mixités

x

# # Société et Mixités

Candidatures forum 2022 :

Structure	Hébergement	Salles	Devis (pens compl)
BRE	Mercure Centre Gare Rennes	5 commissions + 1 plénière 100 places	348,00€ / pers / 2 jours

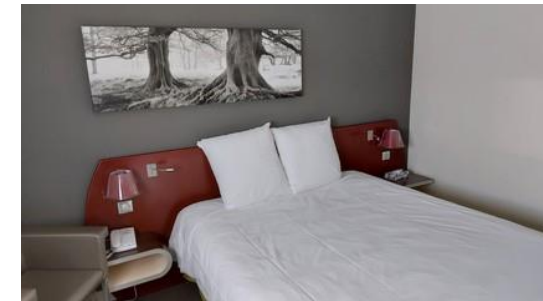
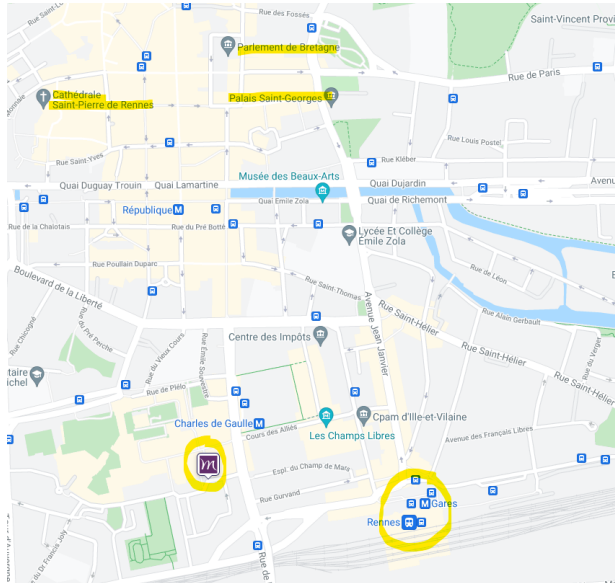

## "Les plus" hébergement :

- Plein centre ville
- Très proche gare TGV
- Grande habitude de l'accueil de séminaires
- Prestations Mercure grande qualité

## "Les plus" organisateurs :

- Commission régionale active et motivée (Mois de la Citoyenneté)
- Axe important de développement dans le projet régional
- Coordination avec le C0035 et sa commission Dem Cit
- Projet joint

# # Société et Mixités

Candidatures forum 2022 :

Structure candidate	Hébergement	Salles	Devis (pens compl)
NAQ	Hôtel Atlanthal, Anglet	Sur place	360,00€ / pers / 2 jours

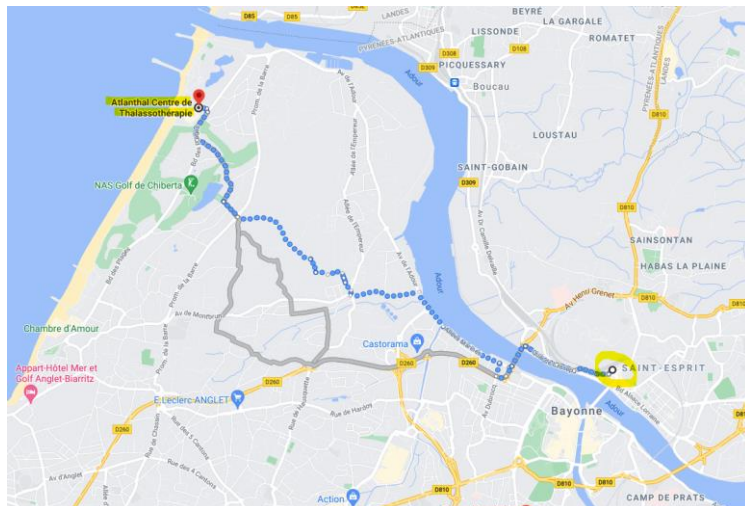

## "Les plus" hébergement :

Prestations Atlanthal confortables  
Etablissement connu (séminaires CTS)

## "Les moins" hébergement :

Loin de la gare TGV Bayonne (7 km)  
Très excentré par rapport au territoire

## "Les plus" organisateurs :

Commission régionale en cours de développement  
Axe de développement de la ligue

## "Les moins" organisateurs :

Soutien local discret sur les campus...

# # Société et Mixités

Candidatures forum 2022 :

Structure candidate	Hébergement	Salles	Devis (pens compl)
NAQ	Hôtel Sourceo, Saint Paul les Dax	Sur place	290,00€ / pers / 2 jours

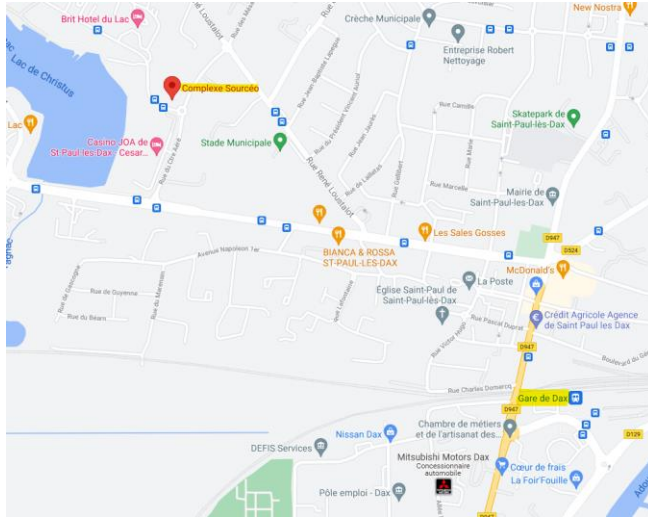

## "Les plus" hébergement :

Prestations Sourcéo confortables  
Etablissement connu (2 derniers campus FFBB)

## "Les moins" hébergement :

Loin de la gare de Dax (2km)  
Très loin de l'aéroport (Bordeaux ou Pau)  
Climat landais l'hiver...

## "Les plus" organisateurs :

Commission régionale en cours de développement  
Axe de développement de la ligue

## "Les moins" organisateurs :

Soutien local discret sur les campus...

# # Société et Mixités

Candidatures forum 2024 :

Structure candidate	Hébergement	Salles	Devis (pens compl)
C0031	Hôtel Mercure Compans, Toulouse	Sur place	400,00€ / pers / 2 jours*

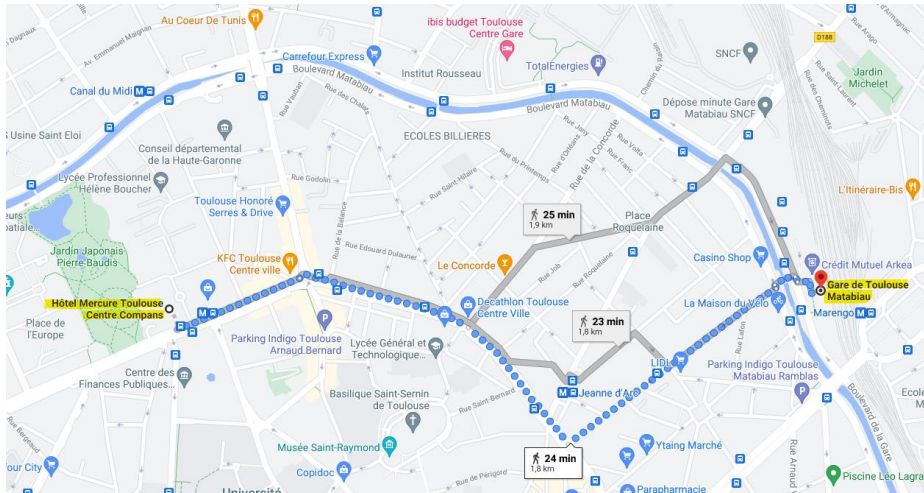

## "Les plus" hébergement :

- Prestations Mercure très grande qualité
- Engagement Dev Dur hôtel (doc joint)
- Accueil possible >150 personnes
- Etablissement connu (séjour EDF Filles)
- Proche gare en métro (3 stations),
- Navette aéroport face à l'hôtel
- Proximité centre ville historique

## "Les plus" organisateurs :

- Commission départementale active
- Axe de développement du comité

\*Devis sans négociation...

# # Société et Mixités

Candidatures forum 2024 :

Structure candidate	Hébergement	Salles	Devis (pens compl)
C0044	Hôtel Novotel gare, Nantes	À voir	En attente

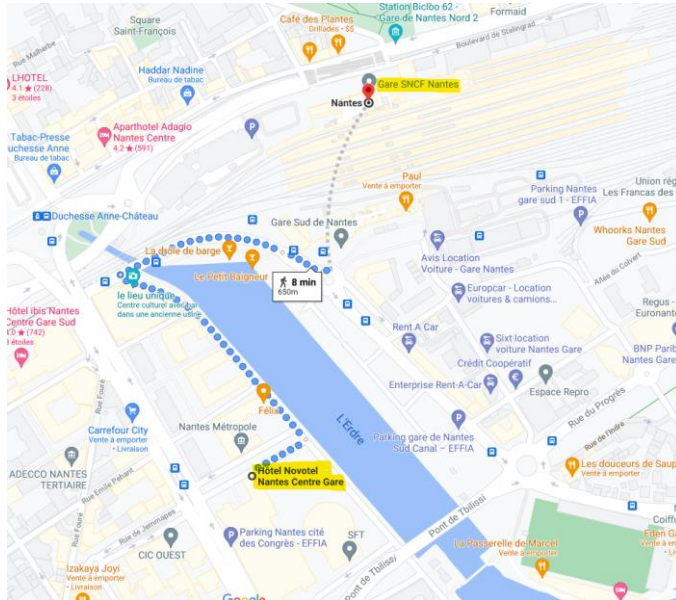

## "Les plus" hébergement :

Prestations Novotel

Proximité gare

Desserte SNCF

## "Les moins" hébergement :

Pas d'information sur les salles

## "Les plus" organisateurs :

Commission départementale en cours de développement

## "Les moins" organisateurs :

Désistement de la candidature 2022

Discrétion des élus...

# # Société et Mixités

Candidatures forum 2024 :

Structure candidate	Hébergement	Salles	Devis (pens compl)
NAQ	Hôtel Atlanthal, Anglet	Sur place	360,00€ / pers / 2 jours

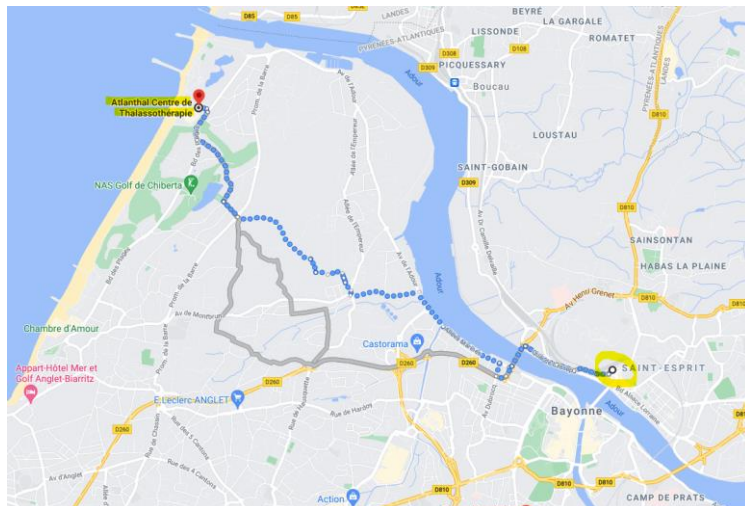

## "Les plus" hébergement :

Prestations Atlanthal confortables  
Etablissement connu (séminaires CTS)

## "Les moins" hébergement :

Loin de la gare TGV Bayonne (7 km)  
Très excentré par rapport au territoire

## "Les plus" organisateurs :

Commission régionale en cours de développement  
Axe de développement de la ligue

## "Les moins" organisateurs :

Soutien local discret sur les campus...

# # Société et Mixités

Candidatures forum 2024 :

Structure candidate	Hébergement	Salles	Devis (pens compl)
NAQ	Hôtel Sourceo, Saint Paul les Dax	Sur place	290,00€ / pers / 2 jours

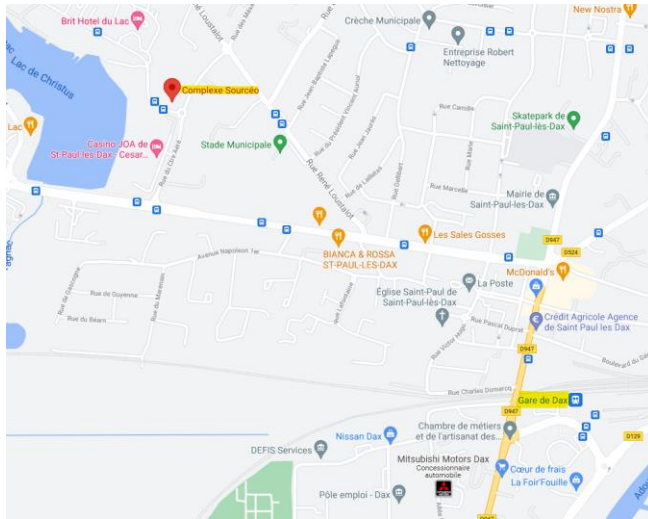

## "Les plus" hébergement :

Prestations Sourcéo confortables  
Etablissement connu (2 derniers campus FFBB)

## "Les moins" hébergement :

Loin de la gare de Dax (2km)  
Très loin de l'aéroport (Bordeaux ou Pau)  
Climat landais l'hiver...

## "Les plus" organisateurs :

Commission régionale en cours de développement  
Axe de développement de la ligue

## "Les moins" organisateurs :

Soutien local discret sur les campus...

# 6. PSF

**FFBB**

FÉDÉRATION  
FRANÇAISE DE  
BASKETBALL

3X3  FFBB

TEAM  
**FRANCE**  
BASKET

**FFBB**  
CITOYEN

